

継 承 ～未来へひろがる"わ"～

わたしとあなたがつながり、あなたと誰かがつながる。また誰かと誰かがつながり、どんどんと長くなったつながりは誰かと私をつなげ一つになります。人と人とのつながりという大きな"わ"の完成です。この"わ"は様々な時間、様々な場所で、様々な人が加わって大きくなります。また、"わ"は一つだけでなくいくつもの"わ"があり、それらが重なり合ってどんどんひろがっていきます。それらの"わ"が長い年月や世代を越えてつながってきたのが現在の状態です。

今年度創立140周年である本校は、これまで継承され続けてきたこの壮大な"わ"の歴史を振り返り、そしてこれからも"わ"を様々なところへひろげ、次の世代へ継承していくことを実感してもらいたいと思います。

中・高（普・専）文化祭委員会 一同

目 次

未来へひろがる「輪」と「和」	学 校 長 ……	2
文化祭に寄せて	文化祭委員長（教員） ……	3
継承されるもの	文化祭委員長（生徒） ……	3
催物案内 ……		4
特別催物		
開会セレモニー 後夜祭 ファッションショー 作品展 ……		5
展示配室一覧 ……		6
会場配置図 ……		7
展示発表		
幼稚部 ……		8
小学部 ……		8
中学部		
中1学年会 中2学年会 中3学年会 中学部生徒会 ……		9
高等部		
普通科 高1学年会 高2学年会 高2総合的な学習の時間 ……		10
高3学年会 高3総合的な学習の時間 普通科生徒会 美術部 ……		11
専攻科 ビジネス情報科 専攻科（造ビ）生徒会 ……		12
造形芸術科		
美術・デザインコース 生活造形コース 学校公式グッズ ……		13
歯科技工科 ……		14
寄宿舍 鴻友会 発音 同窓会 ……		15
P T Aコーナー		
P T Aバザー P T A子どもバザー P T A食堂 ……		16
バザーマップー晴天ー ……		17
バザーマップー雨天ー ……		18

未来へひろがる「輪」と「和」

学校長 原島 恒夫

世界はグローバル化の時代へと突き進んでいます。このような時代の大きな流れは、これまで、個々の国で育まれてきた文化をも大きく変えてしまう力があります。そして今や、世界が大きな輪の中で繋がろうとしています。

ところで、今年も日本人がノーベル賞をとりました。どんなに優れた研究でも、世界で通用している英語で欧米の雑誌に掲載されない限り、日の目をみることは無かったでしょう。今や英語は国際語として無視できない存在となりました。自国の言語を大切にすることと、世界共通語を普及させることは、時にぶつかり合います。どちらが重要でどちらがいらないということになって欲しくはありません。日本語、日本文化を継承すると同時に世界に視野を広げグローバルな感覚およびスキルを身につけること、どちらも両立させたいものです。

経済、言語、文化の垣根がどんどん取り払われていくとき、国や民族、言語の違いによる摩擦が生じるのはやむを得ないことでしょう。こうした現実に向き合うとき、私たちに求められるのは、相手の立場に立ったものの見方ではないでしょうか。相手の立場ならどんな風に考えるのか、感じるのか、常に想像力を働かせていきたいものです。日本人の心に受け継がれてきた「和」の心は、まさにこのグローバル時代の中でこそ大切にしたいと思っています。

自分の意見をもちつつ、他者の考え方を尊重し、お互いがプラスになるところを模索していくプロセス、これ無しに本当の「和」は存在しないと思います。今年の文化祭での「輪」と「和」に期待しています。

文化祭に寄せて

文化祭委員長 金子 俊明

文化祭を英語でいうと、スクール・フェスティバル（学園祭）、学校の大きな行事の一つです。近隣の学校でも、二学期には小学校から大学まで様々な文化祭が開催されています。そして、各文化祭は開催校の特色が色濃く表れる行事でもあります。本校の文化祭も、従来から11月の秋の晴天の中で各団体が協力して創り上げてきました。今年も多くの展示や発表が揃いました。バザーやPTA食堂の賑わいも楽しみです。また同窓会の方や外部のお客様も多数ご来校されます。児童・生徒・学生の日頃の学習の成果や頑張っている様子をぜひご覧ください。多くのことが急速に変わっていく現代ですが、本校の文化祭の変わらない雰囲気を味わっていただければ幸いです。

継承されるもの

文化祭委員長（生徒） 小林 美彩

創立140周年という節目を迎えた本校には、様々な伝統があります。そして、今年のテーマは「継承～未来へひろがる"わ"～」です。これまでに何度も櫛祭の為に多くの人が準備に努め、多くのお客様が足を運んでくださり、櫛祭を盛り上げてきました。

その櫛祭は今年で、第38回目となります。櫛祭もまた、継承され続けてきた伝統の一つなのです。

140年という長い歴史の下で引き継がれてきた櫛祭で、これまでの先輩方が継承して下さったものを活かし、かつこれから自分たちも新たな何かを継承していきたい、その想いで準備を進めてきました。

これを機に、多くの人に本校の歴史の重みだけでなく、「継承」の大切さを知り、それを慈しむ気持ちを味わっていただければと思います。

それでは、各々が全身全霊をかけて協力し合った集大成の櫛祭をどうぞ思う存分楽しんでってください。



◆◇催物案内◇◆

〈体育館・多目的スペース催し物〉

体育館ならびに多目的スペース(高等部棟3F)を同時に活用いたします

1日目(10/31)

体育館 ※1

9:00 ~ 9:50	文化祭委員会	開会セレモニー
10:00 ~ 10:45	高 1 学年会	巻き戻された時計
10:50 ~ 11:35	高 3 学年会	LAST
11:40 ~ 12:10	中 2 学年会	世界のしあわせ ～世界がもし100人の村だったら～
13:10 ~ 13:40	中 3 学年会	『-ing』
13:45 ~ 14:30	高 2 学年会	繋
14:35 ~ 15:20	ビジネス情報科	The Wizard of Marv
16:10 ~ 17:30		ファッションショー リハーサル

多目的スペース ※2

10:30 ~ 11:15	ビジネス情報科	The Wizard of Marv
11:20 ~ 12:05	高 2 学年会	繋
13:00 ~ 13:45	高 3 学年会	LAST
13:50 ~ 14:35	高 1 学年会	巻き戻された時計

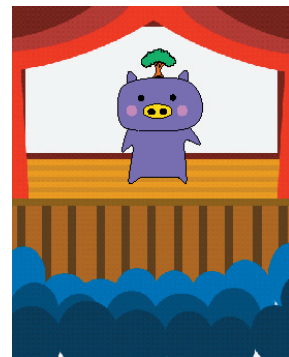

2日目(11/1)

体育館 ※1

10:20 ~ 10:50	中 2 学年会	世界のしあわせ ～世界がもし100人の村だったら～
10:55 ~ 11:40	高 2 学年会	繋
11:45 ~ 12:15	中 3 学年会	『-ing』
12:20 ~ 13:05	ビジネス情報科	The Wizard of Marv
13:10 ~ 13:55	高 3 学年会	LAST
14:00 ~ 14:45	高 1 学年会	巻き戻された時計
15:00 ~ 15:40	生活造形コース	ファッションショー
16:00 ~ 17:00	文化祭委員会	後夜祭
14:00 ~ 15:00		ファッションショー 準備作業

多目的スペース ※2

10:45 ~ 11:30	高 3 学年会	LAST
11:35 ~ 12:20	高 1 学年会	巻き戻された時計
13:00 ~ 13:45	高 2 学年会	繋
13:50 ~ 14:35	ビジネス情報科	The Wizard of Marv

※1 ※2 場所はP.6文化祭展示配室一覧を参照してください。

◆◇特別催物◇◆

開会セレモニー

(10月31日)

文化祭の幕開けとなる、開会セレモニー。

文化祭委員からは、完成した文化祭マスコット「つくぶー」のお披露目や、文化祭中の企画の発表などがあります。

各学年がテーマに向かって、創意工夫をこらしたそれぞれの催し物の告知もやります。

皆さんで盛り上げて、忘れられない文化祭へ勢いよくスタートを切りましょう!!

体育館

後夜祭

(11月1日)

文化祭を締めくくる後夜祭では、〇×クイズを開催します。

会場の誰もが参加する権利を、持っています。

そして、優勝者には景品も待っていますので、是非ご参加ください。

最後に行われる賞発表では、毎年恒例となっているツクデミー賞や櫛祭大賞などがあり、最後まで見逃せない後夜祭となっております。栄光をつかむ瞬間をお見逃しなく!

体育館

第27回 ファッションショー

(11月1日)

造形芸術科生活造形コース主催のファッションショーは、残念ながら今年が最後となります。専門の学習で製作した服の他に、集大成として、ファッションショーの歴史を彩ってきた過去の作品も披露します。

幼稚部の可愛い子供達、さらに、家庭科で製作した服を着用した中学部生・高等部生もモデルとして参加します。

沢山のモデルさんがランウェイを歩きますので、温かい拍手をお願いします。

体育館

高等部 家庭科作品展

カラフルで楽しい展示が盛り沢山!

一番の目玉は、思わず欲しくなってしまう色とりどりのパンツ達、一枚の布から素敵なパンツが出来ました。夏をイメージした個性豊かなコーディネートでファッションショーにも参加しますので、お楽しみに…。

そして、昨年度の調理実習風景も紹介しています。見た目も味も保証つき、試食していただけないのが残念です。

日頃の成果をゆっくりお楽しみください。。

高等部棟2階廊下

展覽 1 室

齒科技工科棟

喫茶	実習物 展示	自由創作 展示コーナー	喫茶 チェック	高等部 棟へ
4 F	3 F	2 F	1 F	

◆トイレは1階、3階、4階にあります。

◆校内は全面禁煙です。

- ◆雨天時、弁当販売は高等部棟職員玄関・高等部棟1F廊下
- ◆PTA食堂係の休憩室は、高等部棟会議室です。
- ◆雨天時、バザーは小学部棟で行います。
- ◆小学部作品展は小学部棟で行います。

中學部棟

連、すのこをお通り下さい。

雨天時は模擬店

棟部等高

EV

階段		ビジネス情報科						造形芸術科 H R 展示		男 WC		女 WC		階段		造形芸術科 美術・デザインコース									
階段		多目的スペース (映画会場) ※2		寄宿舎		学生会 普		鴻友会		高1		高2		総合学習 展示 高2 , 高3		高3		男 WC		女 WC		階段		造形芸術科 生活造形コース	
階段				同窓会 喫茶準備室								同窓会 喫茶室		同窓会 展示室		幼稚部		男 WC		女 WC		階段			
階段		美術部																男 WC		女 WC		階段		本部 (事務室) 遺失物保管場所	

※小学部作品展→小学部棟、高等部家庭科作品展→高等部棟2F廊下、専攻科生徒会展示→高等部棟4F廊下
劇・映画等の会場は体育館（※1）及び高等部3階の多目的スペース（※2）になります。

齒科技工科棟

體育館※1

会場配置図

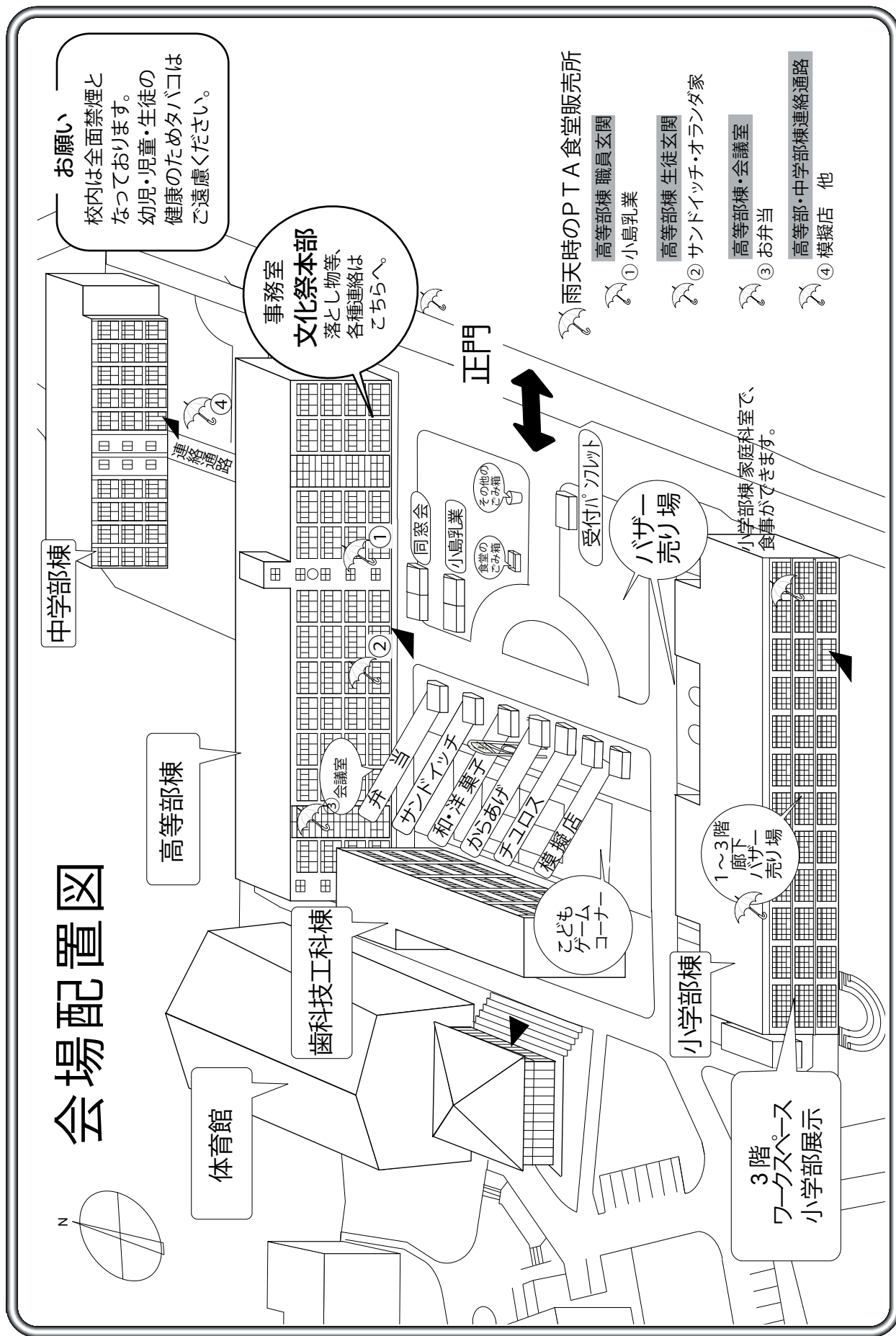

◆◇展示発表◇◆

幼稚部

ーおみせやさんー

「いらっしゃいませ。」

3ねんせいは、さかなやさん、アイス&ソフトクリームやさん、おもちゃやさんと、やきそば&ラーメン&うどんやさんを作っています。

2ねんせいは、キラキラ光る魚やきれいなアイスクリーム、おもちゃのロケットを作りました。

1ねんせいはみんなで買い物へ。ステキなバッグを作ってお出かけです。

みなさんも、ぜひ買いに来てください。

高等部棟2階

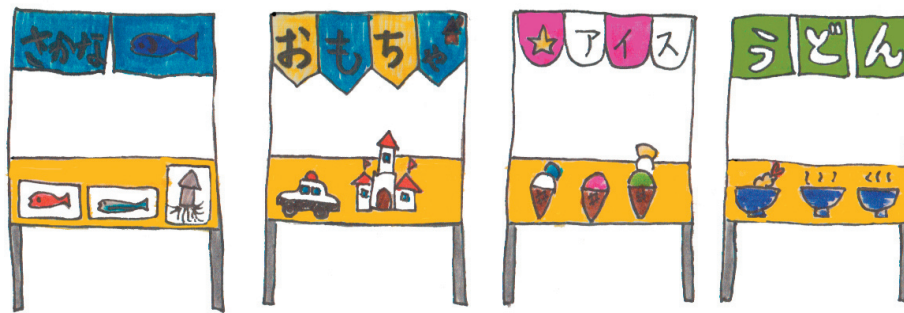

小学部

小学部の展示は図工の授業で製作したものを中心に、各学年が同窓会賞を目指して発表します。クラブ活動で製作したものや、5・6年生は家庭科の授業で製作したものも展示します。絵を描いたり、何かを作ることがとても好きな小学部のみんなの作品を、ぜひ見に来てください。

小学部棟3階

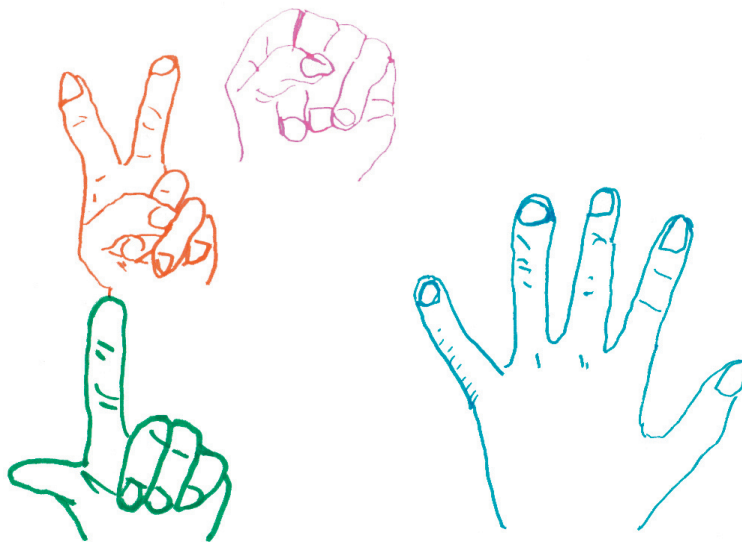

中学部

今年の中学部は元気なメンバーが42名、みなさんに楽しんでいただけるよう、学年ごとに検討を重ねてきました。

1年生はお金の歴史に関する展示、2年生は体育館でステージ発表、3年生は劇を上演します。他にも、夏休みの自由研究作品や生徒会活動の展示発表もあります。みなさん是非見に来てください。

中1学年会

—お金の歴史—

私達はお金をすぐ使ってしまうので、お金の歴史について調べてお金の大切さを分かるようになりたいと思いました。お金の歴史についてどんなお金から始まったのか、どうしてお金はあるのか、なぜ物とお金を交換するのかなどについて調べました。私達にとってとても身近なお金ですが、調べてみて初めて分かったことがたくさんありました。お金と私達の未来は？ 使い方のヒントも見つかるかもしれません。ぜひお越し下さい。



中学部棟1階

中2学年会

—世界のしあわせ～世界が もし100人の村だったら～—

私達中学2年生はこれまで国際交流・理解の学習を通して世界の様々な国について知ることができました。「世界がもし100人の村だったら」を基に、展示や舞台発表を行います。当たり前のように学校に行き、1日を幸せに過ごしている私達。同じ1日を必死に働きながら過ごしている国々の人達。私達が今できることは何なののでしょうか。ぜひ、ご覧ください♪*



中学部棟2階

中3学年会

『- i n g』

私達中学3年生は、健聴者とうろう者の関わり合い、先輩・親から子への継承をテーマにして展示と劇を行います。劇では中学3年生である主人公が、健聴者の学校のダンス部で健聴者とうろう者の壁にぶつかり、悩まされる日々を演じます。果たして主人公は壁を打ち壊せるのでしょうか!? 中学部最後の文化祭なので、自分たちらしく、先輩方や親の思いが伝わるような劇、展示を目指して頑張りました。是非、見に来てください!

中学部棟3階



中学部生徒会

中学部生徒会は、役員会・委員会（保健・報道・図書・行事）や部活動（野球・陸上・卓球・バレー）のメンバー紹介、活動紹介などを展示しています。

日々の中学生生活を enjoy している私たちの様子をご覧ください。たくさんのご来客をお待ちしています。



中学部棟2階

高等部普通科

創立140周年を迎えた今年の文化祭は、「継承」というテーマでそれぞれの団体が趣向を凝らした企画に取り組んできました。高1から高3の各学年ごとの展示と製作映画、「総合的な学習の時間」の展示発表、美術部、生徒会展示等盛りだくさんの力作をどうぞご覧ください。

高1 学年会

—何気ない日常の大切さ—

私達、高1 学年会では、文化祭について話し合いを進めていく中で、何気ない日常というのは、実は大切なものであることに気づきました。日々を漠然と過ごしてしまった主人公は過去に戻って高校生活をやり直すことに…。そんな主人公は何を考え、何を感じながら二度目の高校生活を送るのだろうか。

「継承」に対する私たちの答えが「何気ない日常」を通して映画、展示に写し出されています。是非ご覧ください！

高等部棟3階

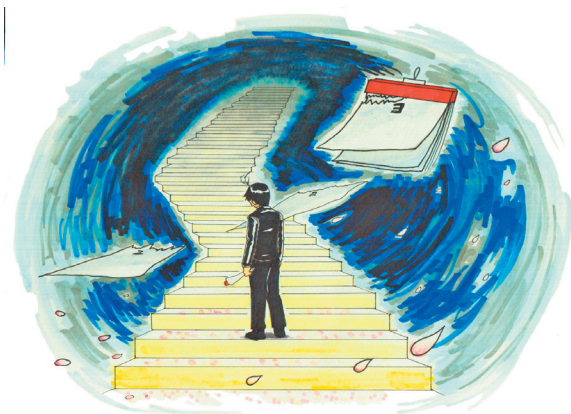

高2 学年会

—託された想い—

本校は創立140周年を迎えます。長い歴史があるにも関わらず、私達は本校のことを詳しく知りません。どのように始まり、今に至るのか。140年間何が継承されてきたのか。映画「繋(ツナグ)」で本校創立者の一人である山尾庸三とともに本校の歴史を振り返ってみませんか。そして展示では、本校の創立をはじめ、ろう者の生活や手話の歴史に至るまで幅広く調べました。何を未来に継承していくべきか、この機会に一緒に考えてみませんか。

高等部棟3階

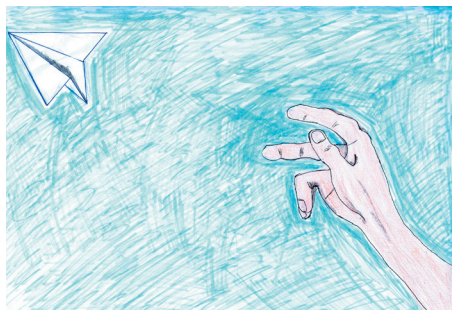

高2 総合的な学習の時間

高等部2年の総合的な学習では、来春2月の沖縄修学旅行に向けて一人ひとりがテーマを決めて調べ学習を進めてきました。12月に最終的な研究発表をする予定ですが、今回の文化祭では中間報告という形で展示発表させていただきます。個性あふれる内容をどうぞご覧ください。

高等部棟3階

高3学年会

— 恩 —



高3である私たちはもうすぐ社会へ羽ばたくときがやって来ます。今、世の中では聴覚障害者に対する考え方を改め、新しい支援方法を模索する動きが少しずつ広がっています。この動きは先輩方が歩んできた道のりに支えられています。

今、私たちが伝えたいこと。それは今まで私たちを支えてくれた周りの人への恩です。映画や

展示を通してこれまでの恩とこれからの歩みをご覧ください。

高等部棟3階

高3総合的な学習の時間

高3の「総合的な学習の時間」では、自分が興味、関心のあることや、今後も学び続けたいと考えていること等からテーマを決め、意欲的に研究を進めています。研究分野は工学、人文学、社会学、教育学、体育学、生活学と多岐にわたり、個々の研究方法も様々です。消しゴムのカスの数がものを言う、ぜひ私たち27人の研究成果をご覧ください！

高等部棟3階

普通科生徒会

— 140thの歴史 —

今年で附属創立から140年が過ぎました。この節目を迎え、今回私たち生徒会は行事と部活動に注目し、140年の歴史をまとめました。また、記念イベントとして、高等部普通科生徒と先生で「140th」の一字を作り、映像にしてみました。是非ご覧ください。

さらに当日、観客参加型イベントの企画を実施します。クリアできた方には賞品がありますので、奮ってご参加下さい。

高等部棟3階

美術部

— 螺旋の先へ —

私達はこれまで「個性爆発」というスローガンを掲げ、一人一人が自分の世界を表現する方法を追求してきました。その集大成が個人制作です。7月に開催された高校生国際美術展に出品した作品も展示します。共同制作では昨年度の素材を継承し「些細な変化も積み重ねると大きな成長となる」というメッセージを込めました。美術部が織りなす世界、あなたもその目で実際に見てみませんか？ 高等部棟1階、多目的実習室にて！「螺旋の先へ」

高等部棟1階



高等部専攻科

ビジネス情報科

いつも学年の枠を超え、学んだことを活かしながら映画の制作に取り組んでいるビジネス情報科です。今年も楽しい映画が出来上がりました。その映像をお楽しみください。

また、4階のパソコン室で、あなたのオリジナルカレンダーを作るお手伝いをします。ぜひ、お立ち寄りください。お待ちしております。

展示

—さまざまな挑戦—

今年のビジネス情報科は新たな活動をいくつか始めました。その活動の全貌を展示で紹介したいと思います。一つ目はカレンダー作りコーナーです。思い出の写真を入れた世界に一つだけのカレンダーを作ってみませんか。二つ目はプロジェクションマッピングです。去年は、パ

ワーポイントを使って取り組みました。今年は別の方法で新たな作品作りに取り組んでいます。その他にもさまざまなジャンルの展示を行います。皆様ぜひお越し下さい。

高等部棟4階



映画

— The Wizard of Marv —

ハリーポッターなど魔法世界の物語である映画を見たとき、自分も魔法（不思議な力）が使えたらと思ったことはありませんか。この映画は、魔法が使える生徒達が登場します。魔法使いには、技術が高い者と低い者がおり、私達のように魔法が使えない人間も登場します。

魔法使いと人間のとても平和で、穏やかな日常生活を覗いてみませんか。コメディー中心に制作しました。

少しでも気になったそこのあなた、ぜひお越しください。

高等部棟4階

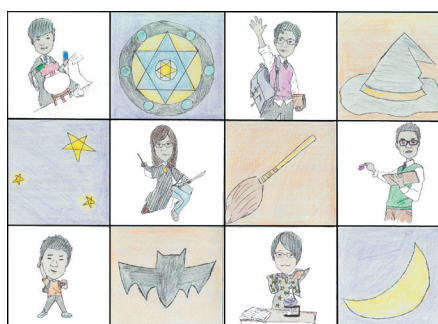

専攻科（造形芸術科・ビジネス情報科）生徒会

—ようこそ 専攻科の世界へ—

専攻科のビジネス情報科と造形芸術科は、2年間という短い学校生活を送っています。行事は少ないですが、新入生歓迎会やボランティア活動など、楽しく過ごしている私たちの様子を展示しています。ぜひ、4階へ足を運び、ごゆっくりご覧ください。

あなたもこの学校の専攻科に入りたくなるかもしれません。私たちの仲間になりませんか。

高等部棟4階

造形芸術科

私たち造形芸術科では、美術、デザイン、生活造形の3つのコースでそれぞれ専門教科の学習に取り組んでいます。普段はコースに分かれて学んでいますが、共通科目の時間に制作した作品を展示しています。平面・立体と各種の技法で造られた作品は作者のオリジナリティーにあふれています。それぞれの生徒の個性を感じ取っていただければと思います。是非、ご覧下さい。

美術・デザインコース

今年は旧教育課程の美術 & デザインコース2年生と新教育課程の造形芸術科1年生、合わせて4人が毎日、制作活動に励んでいます。

文化祭では、私たちが学習で制作した作品や展覧会に出品した作品、高3選択生の作品を展示いたします。日頃の制作活動の成果をご覧ください。

また今年も、恒例の「似顔絵コーナー」をやります！ あなたもモデルになって似顔絵をGETしませんか？ ぜひ、4階へ♪

高等部棟4階

生活造形コース

生活造形コースでは、染織や被服製作、手芸などを学んでいます。今年は専攻科生が1名という少人数のため、作品の数も少ないですが、それぞれの授業の中で、日々努力して制作に励んできました。展覧会に出品して受賞した作品を含め、日頃の成果を展示しています。ごゆっくり鑑賞してください。

11月1日はファッションショー開催のため、14時で展示を終了させていただきます。体育館でのショーもぜひご覧ください。

高等部棟3階

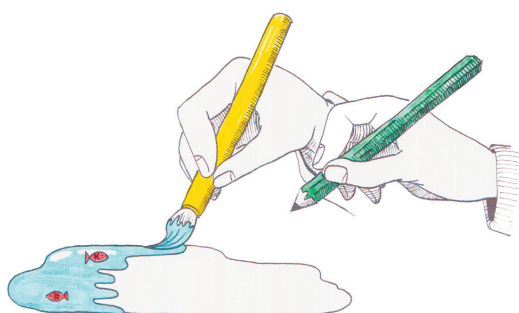

学校公式グッズ・工房わかぎり製品販売

—ようこそ 専攻科の世界へ—

専攻科「造形芸術科」「ビジネス情報科」では、学校公式グッズを販売いたします。

ホームページ制作で縁のある※「工房わかぎり」とコラボしたレザークラフトのコースター、名刺入れ、ブックカバー、ネームホルダーの4種類。普段使いの小物としていかがですか。また、工房わかぎりオリジナル製品も同時販売いたします。

文化祭2日目（11/1）、中庭テントでお待ちしています。

中庭テント

※工房わかぎり…附属大塚特別支援学校親の会を母体とする就労支援の工房

歯科技工科

今年の歯科技工科は、「皆様の歯の健康」「歯科技工技術の継承と発展」を祈願して、2日間限定「歯の神社」を作ります!! 是非、お参りに来てください!!

展示

一筑歯神社(つくばじんじゃ)ー

2階では、「歯科技工技術の向上」を祈願して、製作物やポスターの奉納・展示を行っています。製作物コンテストの投票受付〆切は11月1日(日)12:00迄となっており、13:30から投票結果の発表を行います。3階では、授業で一生懸命作ったクラウン、入れ歯、矯正装置などの技工製作物を展示しております。

他にも、おみくじや絵馬を用意してお待ちしています!

歯科技工科棟2階&3階

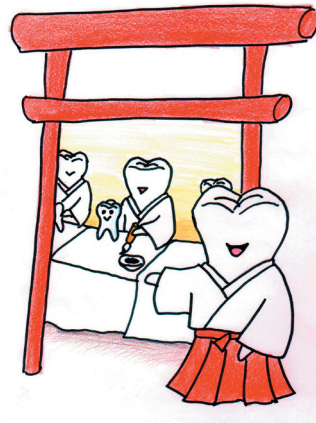

体験コーナー

今年の体験コーナーは、色ぬりや型ぬきをやる予定です。

→詳細については当日のお楽しみ!

子供たちに大人気の新キャラクターを用意していますので、ぜひ遊びに来て下さい。

10月30日	10:00～12:00 (11:30 受付終了)
	13:00～15:00 (14:30 受付終了)
11月1日	9:30～12:00 (11:30 受付終了)
	13:30～15:00 (14:30 受付終了)

歯科技工科棟2階

喫茶コーナー★

喫茶コーナーでは和太鼓演奏、そして恒例の腕ずもう大会も行います!! セルフサービスでお菓子や飲み物も用意しております。2つのイベントも楽しみながら、ごゆっくりおくつろぎ下さい。

《11月1日(日) 公開日のみ開設》

10:00～15:00

☆和太鼓演奏 12:00～

☆腕ずもう大会 12:30～

※12:15までエントリー受付中!

歯科技工科棟4階

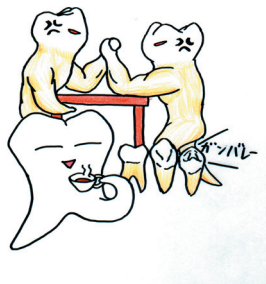

発音チェック

歯科技工科棟 1 階の教室で、あなたの発音の明瞭性をチェックしています。自分の得意な音・苦手な音を確認するチャンスです。関心のある方は是非お立ち寄りください。結果の秘密は厳守しますので、ご安心ください。以前、やったことのある人は、今年もやってみて、結果を比べてみてはいかがでしょうか。両日とも、午前 10 時～12 時に行います。



歯科技工科棟 1 階

寄宿舎

— 寄宿舎展 —

寄宿舎は、全国各地から集まった生徒が第二の家として生活する所です。寄宿舎展では沿革や年間行事をはじめ、一日の生活、部屋紹介などの展示をし、寄宿舎の細かい様子や雰囲気を知ることができます。舎生一同、文化祭に向けて工夫を凝らし、準備をしまっていました。是非、見にいらしてください。教室には舎生もおりますので、遠慮なくご質問ください。

高等部棟 3 階

同窓会

【講演会・展示】

卒業生で活躍中の岩田恵子さんが偉大な卒業生「持田徹」について熱く語ります！その後には野呂 & 那須副会長のミニ講演とショーです！また現在母校に勤務する、ろう教員紹介や同窓会活動の展示もあるので、ぜひご覧下さい。

★岩田さん 11 時～

野呂 13 時半

那須 14 時～

高等部棟 2

階

【喫茶店】

「櫛 Cafe」がオープン！心を込めて淹れたコーヒーは最高の味わいですよ？一同心からお待ちしています！

高等部棟 2 階

中庭テント



鴻友会 (卒業生親の会)

鴻友会 [コウユウカイ] をご存知でしょうか。PTA、同窓会、そして鴻友会と本校に関係する大きな会があります。

鴻友会は卒業生の親と教職員でつくる会 (会員数約 800 名) です。卒業後の PTA 後援会といえる会で、卒業生の支援活動を主たる目的としています。今年も鴻友会紹介コーナーを設けます。このコーナー展示をご覧いただき、鴻友会について少しでもご理解いただければと願っています。

高等部棟 3 階

◆◇PTA コーナー◇◆

PTA バザー

11月1日 10時～12時まで

中庭(雨天時は小学部校舎内)にて古本(絵本・コミック等)、日用雑貨、寝具、食料品、お母様方の心のこもった手作り品を販売します。販売は、10時～12時です。欲しかったものを手に入れる大チャンス！小銭をご用意の上、ぜひ足をお運びください。

同時開催の子どもバザーでは、文具やおもちゃの販売と、楽しいゲームや工作コーナーがあります。皆様お誘い合わせの上お越し頂き、楽しい文化祭のひとつときをお過ごし下さい。



PTA 子どもバザー

子どもバザー・ゲーム

みんなが楽しみにしている文化祭がやってきました。今年の工作とゲームのテーマは「チャレンジ」です。工作コーナーでは、牛乳パックを使って「コマ」を作ってもらいます。自分だけのよく回るコマを作りましょう！ゲームコーナーでは、3種類のゲームに「チャレンジ」できます。子どもから大人まで、単純なのに楽しめるゲームです。みんなで盛り上がりましょう！ぜひ、遊びに来てください。待っています！！

PTA 食堂

11月1日、今年も中庭のPTA食堂でお母様・お父様方が笑顔で皆様をお迎えします。(雨天時は、高等部棟職員玄関、生徒玄関、1階廊下、高等部・中学部棟連絡通路に開設する予定です。)

ご予約いただいたお弁当、サンドイッチ、パウンドケーキの他、模擬店にもたくさんのメニューを用意してお待ちしています。

さあ、さわやかな秋空の下、おいしいものを味わい、満ち足りた気分で文化祭を楽しみましょう。

〈主な販売品目〉

クック丸栄 各種お弁当

パン工房ルチア 各種サンドイッチ

オランダ家 季節限定の和菓子・洋菓子各種

国府台商店会 焼きそば・フランクフルト

焼き鳥・わたあめ・磯部もち

飛馬 フライドポテト・チュロス等

小島乳業 アイス・緑茶・ジュース



〈PTA食堂からのお知らせとお願い〉

- ①食堂は11月1日、午前10時から午後2時まで開設します。模擬店は10時頃、オープン予定です。予約の食券をお持ちの方は、午後1時までに必ず現品とお引き換え下さい。なお、午後1時半を過ぎても引き換えのなかった予約品については、処分販売させていただきますので、ご了承下さい。
- ②弁当の空容器など、ゴミの分別回収にご協力をお願いします。

2015 **バザーマップ**

晴 天 の 場 合

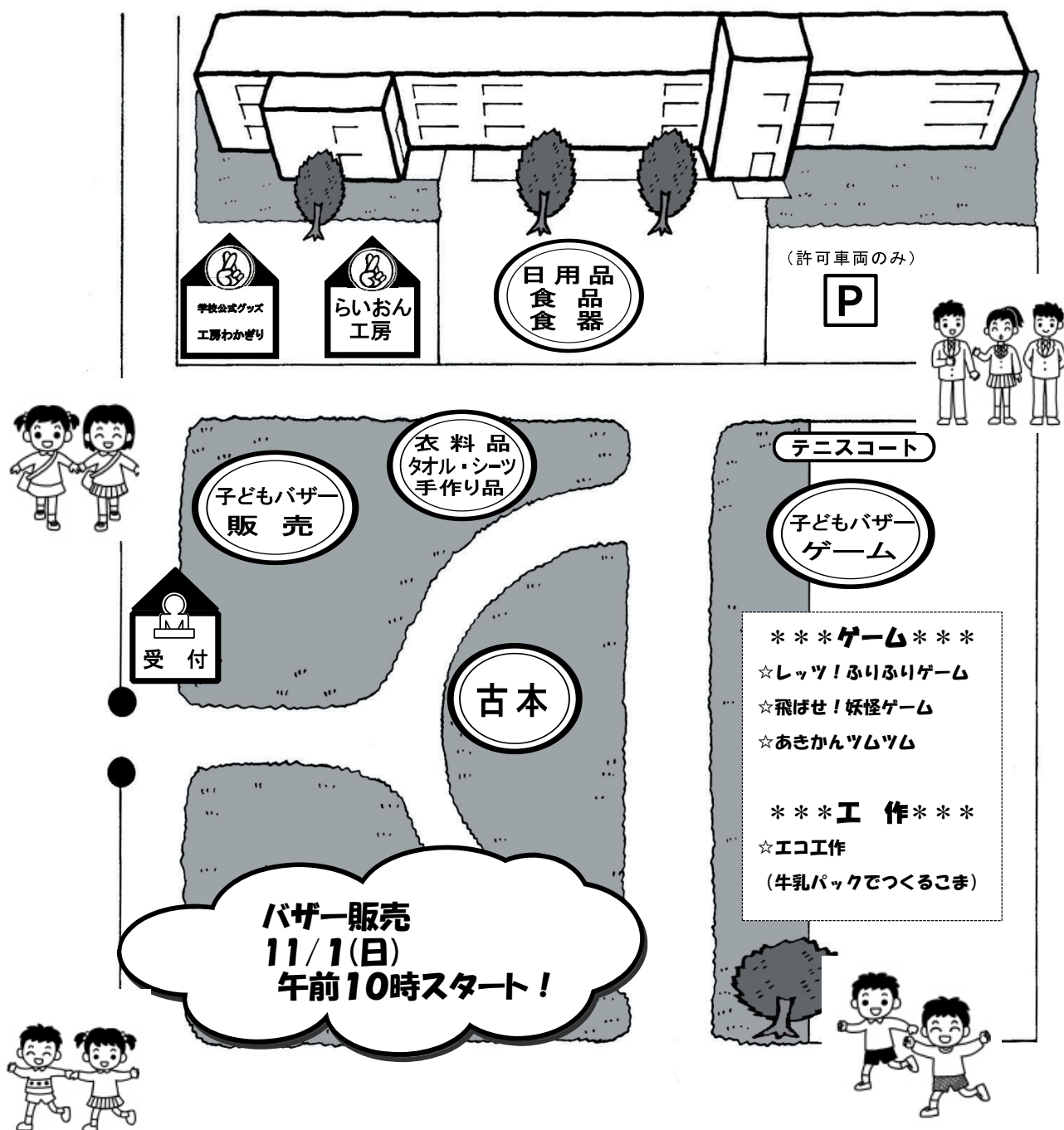

2015 バザーマップ

雨天の場合

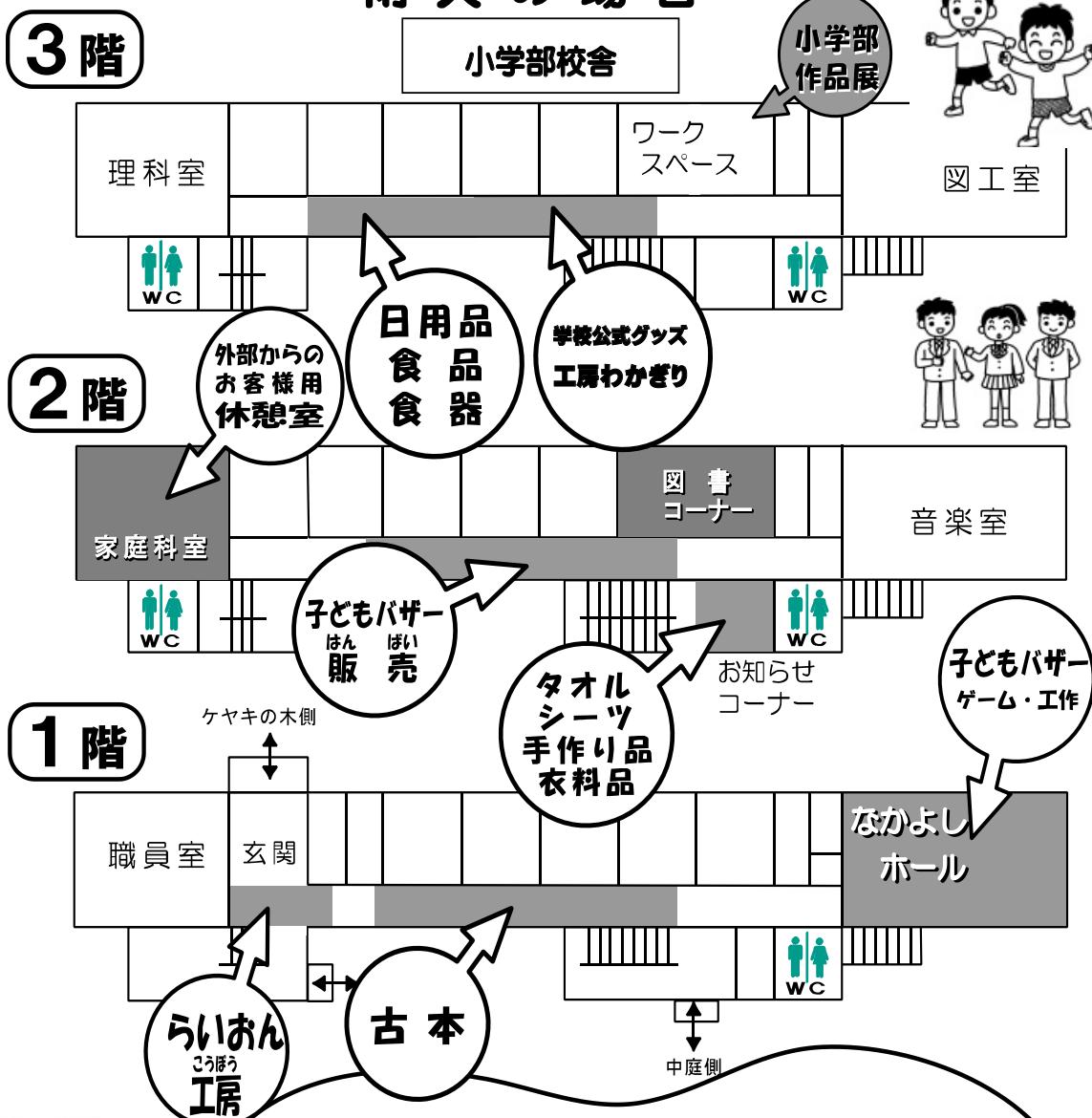

- 上ばきをご用意ください。
- 靴は靴袋に入れて、各自お持ちください。
- バザー以外の教室には入らないでください。

第 38 回 櫛 祭

発 行	中高専文化祭委員会
企 画	中高専文化祭委員会
製 版	ビジネス情報科
表紙デザイン	三浦 彩由（造形芸術科 デザインコース）
印 刷 ・ 製 本	中高専文化祭委員会 印刷係
発 行 日	平成 27 年 10 月 30 日
発 行 所	筑波大学附属聴覚特別支援学校 (筑波大学附属聾学校)

(非 売 品)